

• صدور بارنامه - بخش اول

همانطور که گفته شد، یکی از قابلیت های فاکتور خرید پیشرفته، امکان صدور بارنامه است. شما می توانید در صورت نیاز برای فاکتور خرید بارنامه صادر کنید.

اما لازم است قبل از آن، راننده مورد نظر را در منوی جاری اشخاص تعریف نمایید.

پس از تعریف راننده، جهت افزودن بارنامه، در پنجره فاکتور خرید پیشرفته، روی صدور بارنامه کلیک کنید.

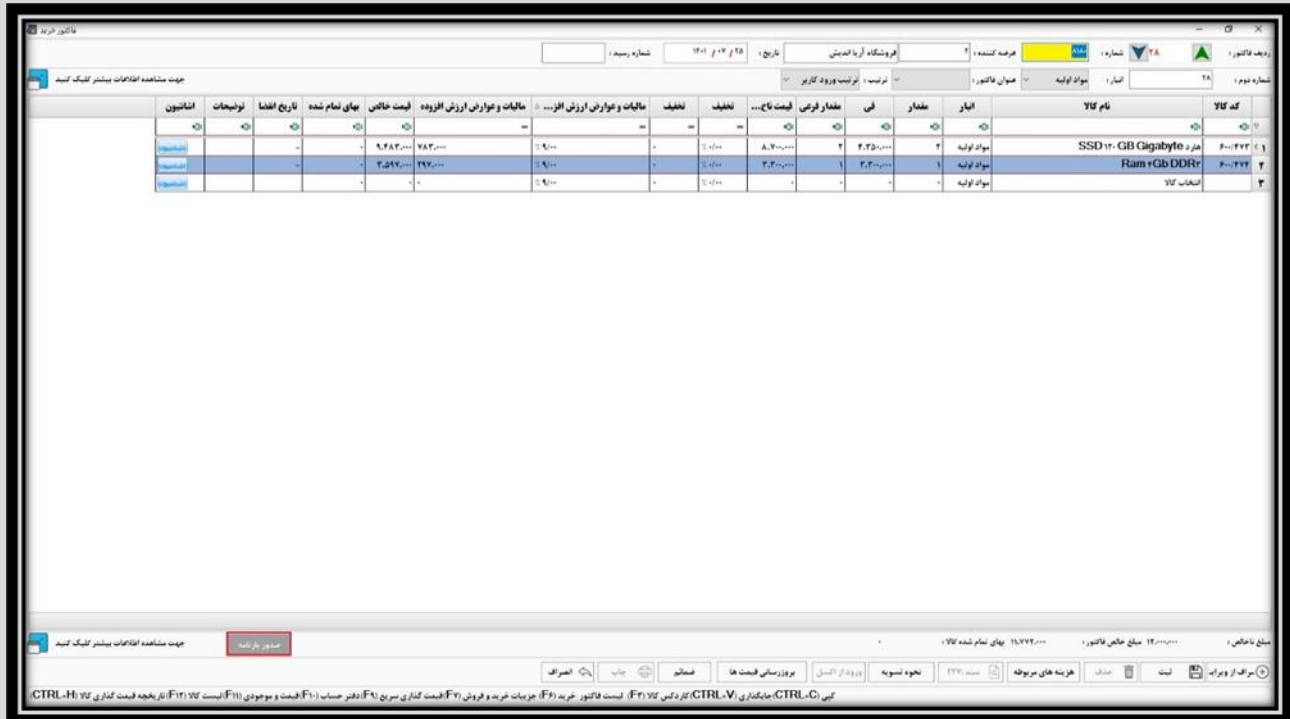

در پنجره صدور بارنامه، جهت اضافه کردن بارنامه، تنها کافیست روی **+** سبز رنگ کلیک نمایید.

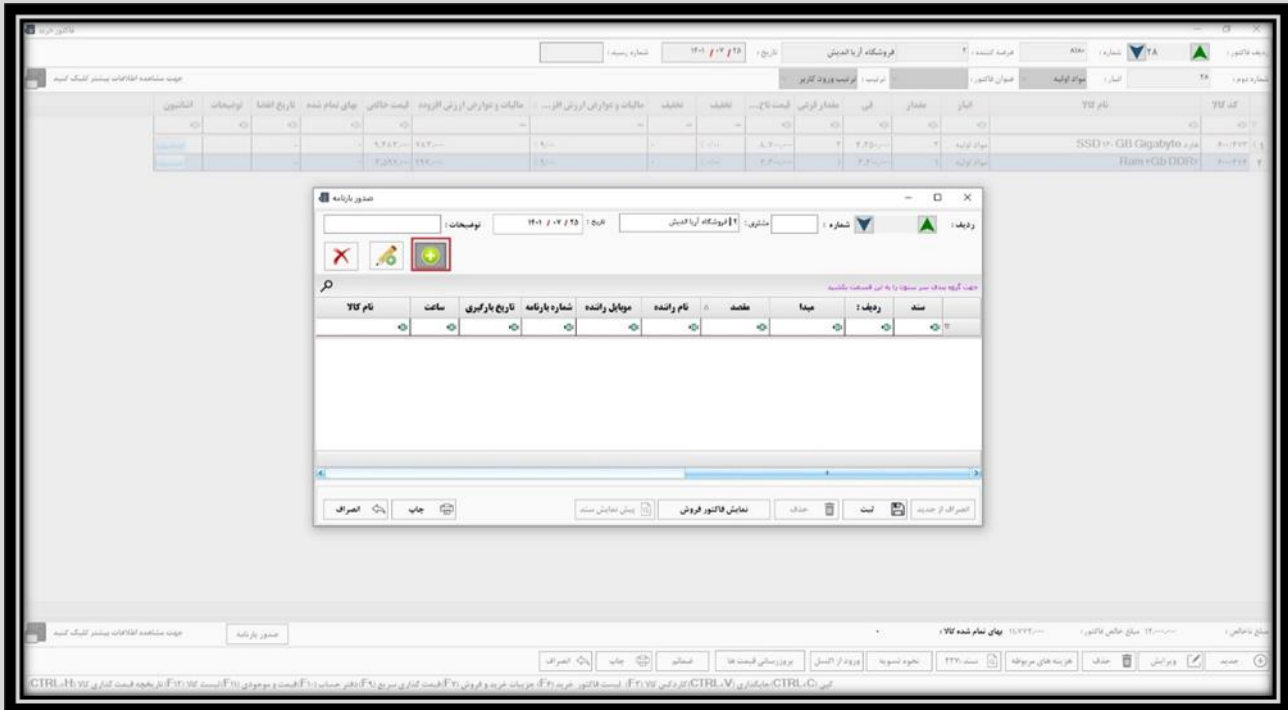

در پنجره صدور بارنامه جدید، ابتدا لازم است راننده را از لیست راننده هایی که از قبل تعریف شده اند، انتخاب نمایید.

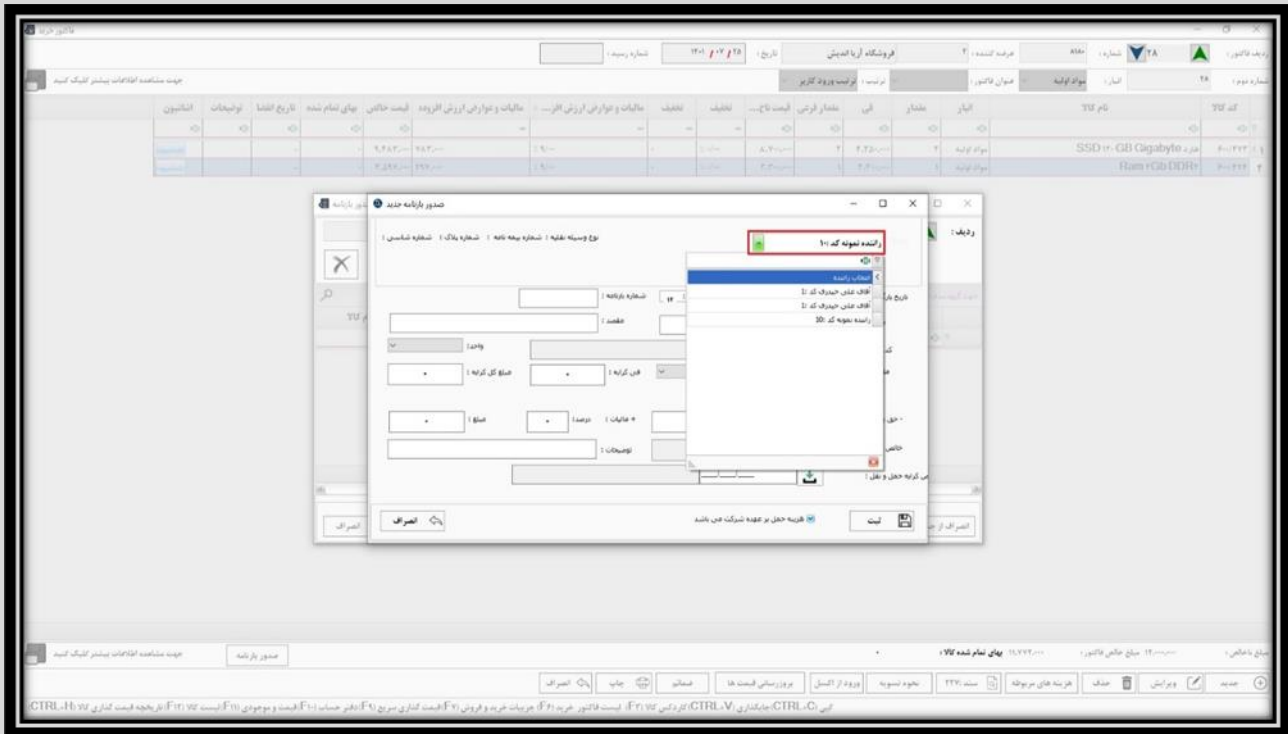

پس از آن، تاریخ و ساعت بارگیری و شماره بارنامه را وارد نمایید.

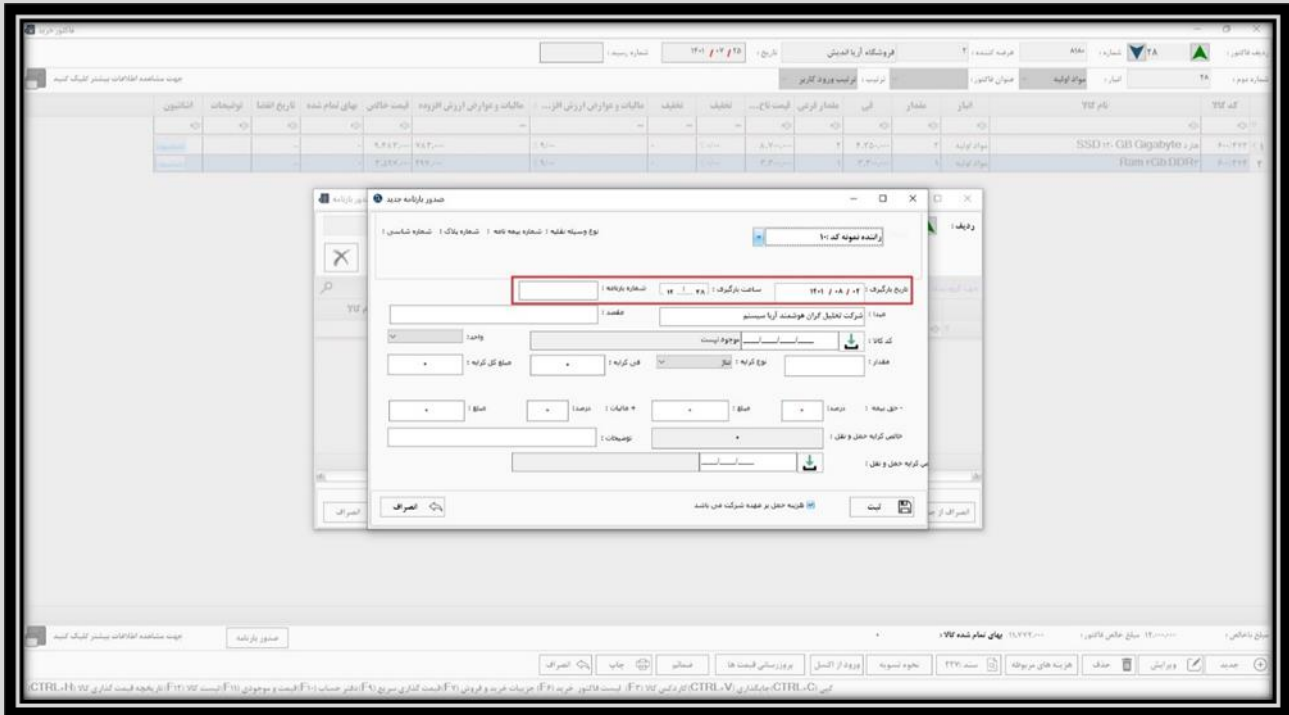

مرحله بعد، انتخاب کد کالا است. با کلیک روی این گزینه لیست کالا های موجود در نرم افزار، نمایش داده می شود.

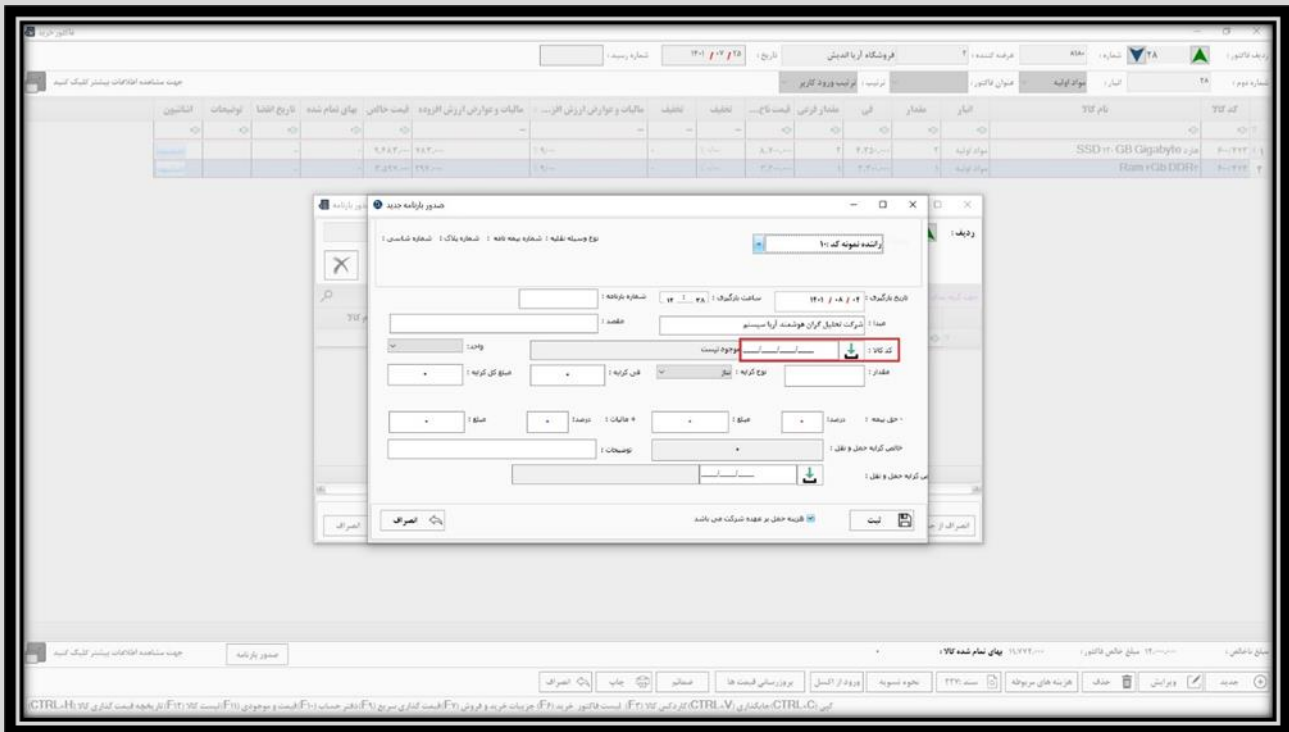

در این لیست، تنها با یادداشت نام کالا آن را یافته و سپس انتخاب کنید.

## آموزش صدور فاکتور خرید پیشرفته در نرم افزار حسابداری هاترا - قسمت ششم

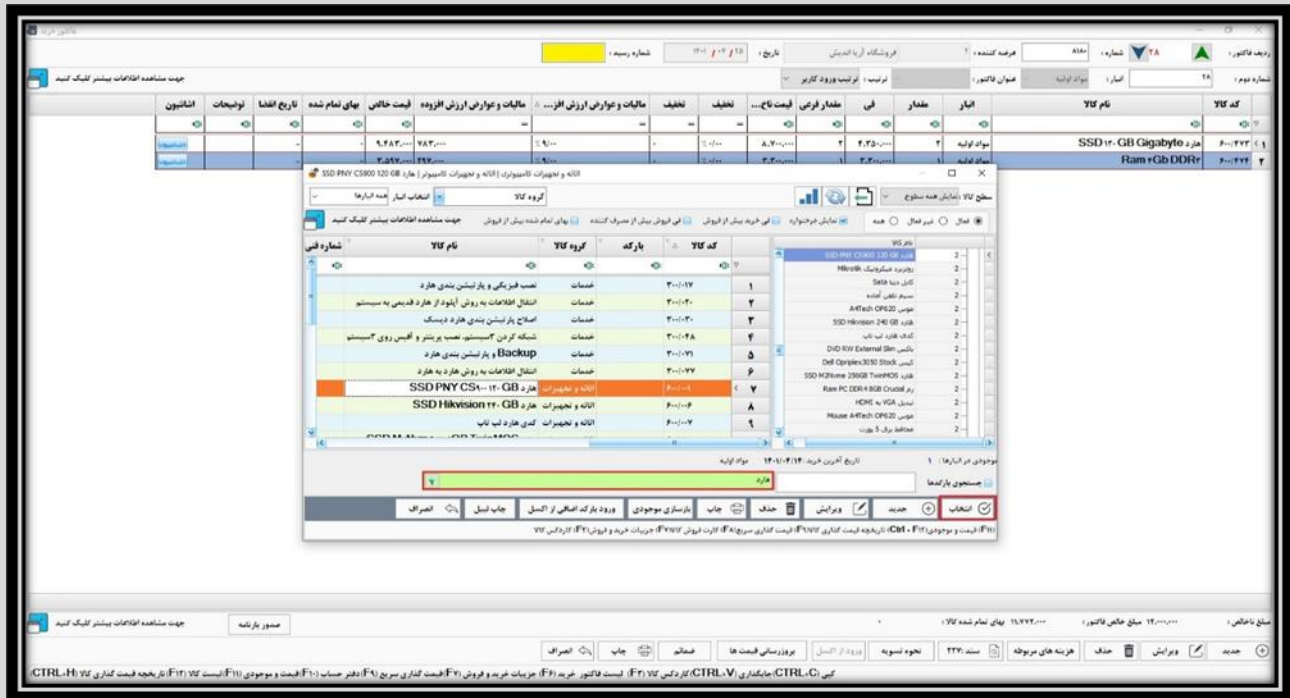

کد کالا	نام کالا	مقدار	قیمت واحد	مجموعه
9-442	SSD 1TB GB GigaByte	2	4,230,000	8,460,000
9-443	Ram 8GB DDR4	1	3,300,000	3,300,000
<b>مجموعه</b>				<b>11,760,000</b>

پس از انتخاب کالا، واحد آن به صورت خودکار نمایش داده می شود. همچنین لازم است مقدار کالای بازرگاری شده وارد شود.

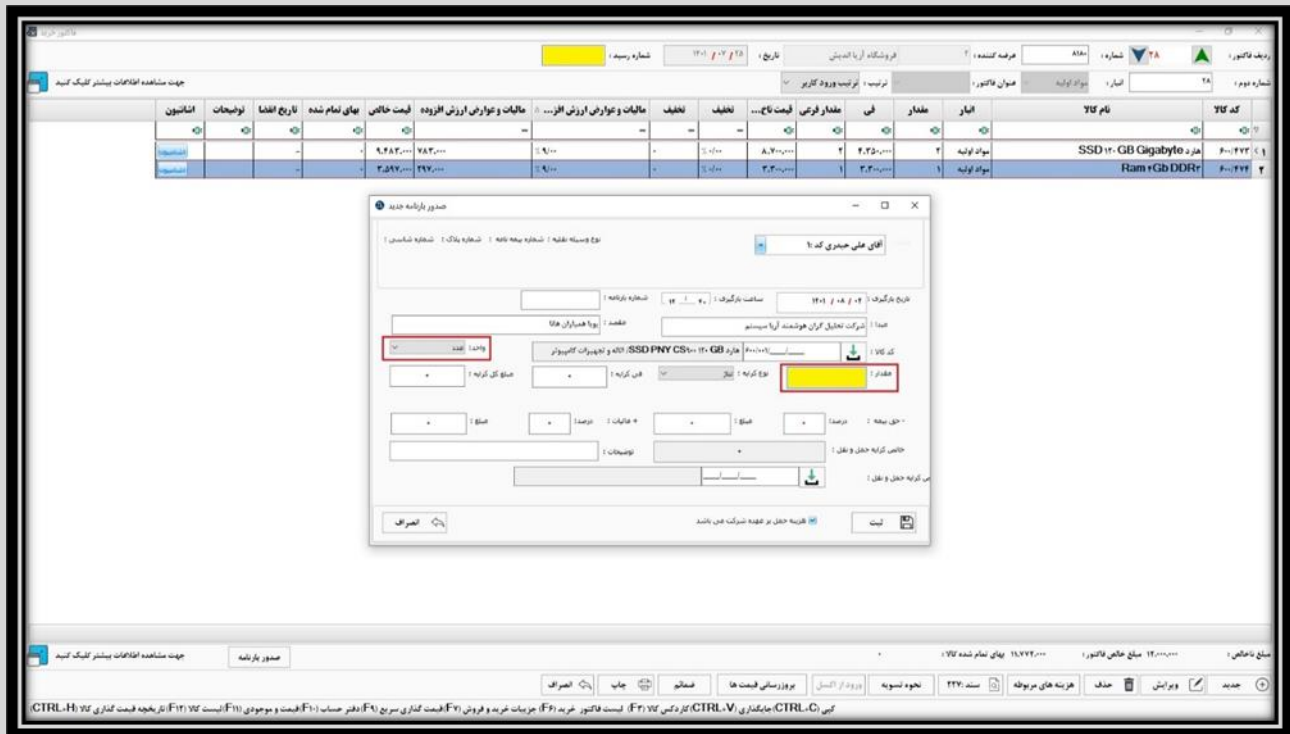

در فهرست نوع کرایه، لازم است یکی از گزینه های تناژ، سرویس، ساعتی، روزمرد یا واحد (کیلوگرم) انتخاب شود.

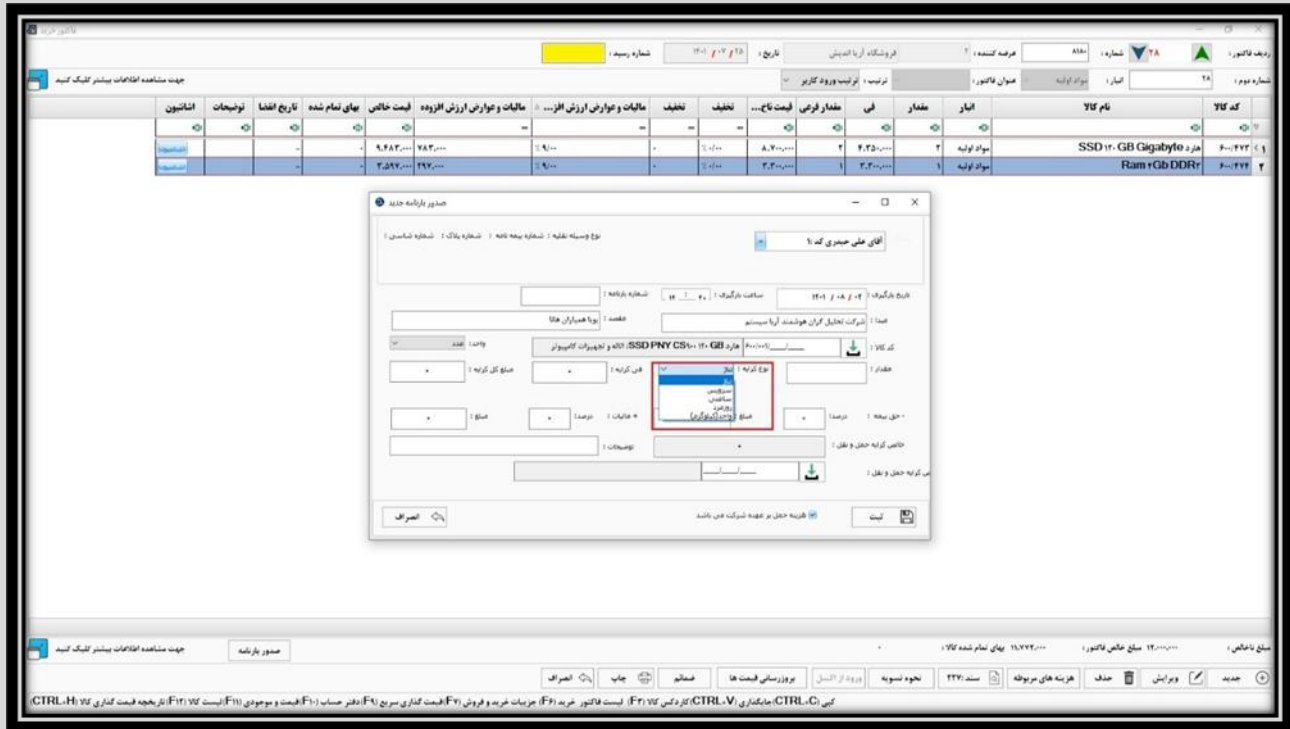

همچنین با وارد کردن فی کرایه، نرم افزار به صورت اتوماتیک مبلغ کل کرایه را حساب می کند.

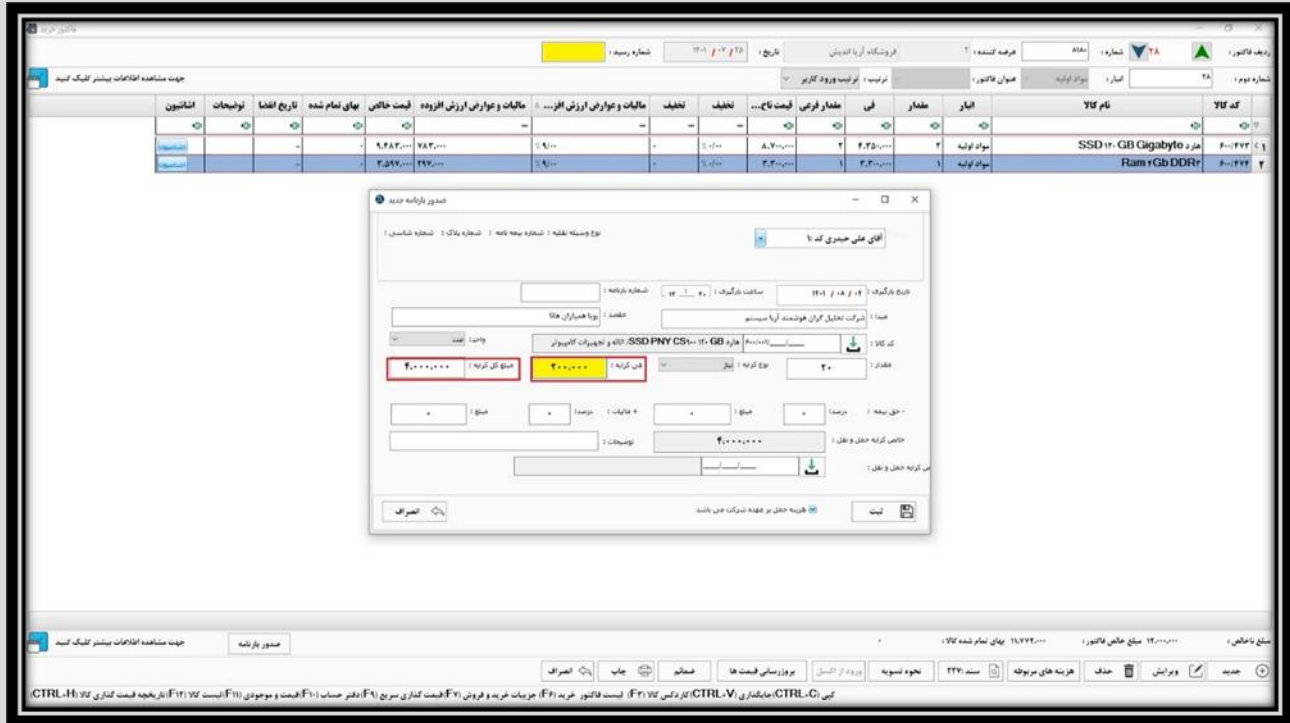

بعلاوه، اگر برنامه مشمول حق بیمه و مالیات هم می شود، می توانید در فیلد مربوط به درصد حق بیمه و مالیات، درصد آن را وارد کنید. پس از وارد کردن درصد، نرم افزار به صورت اتوماتیک، مبلغ آن را محاسبه می کند.

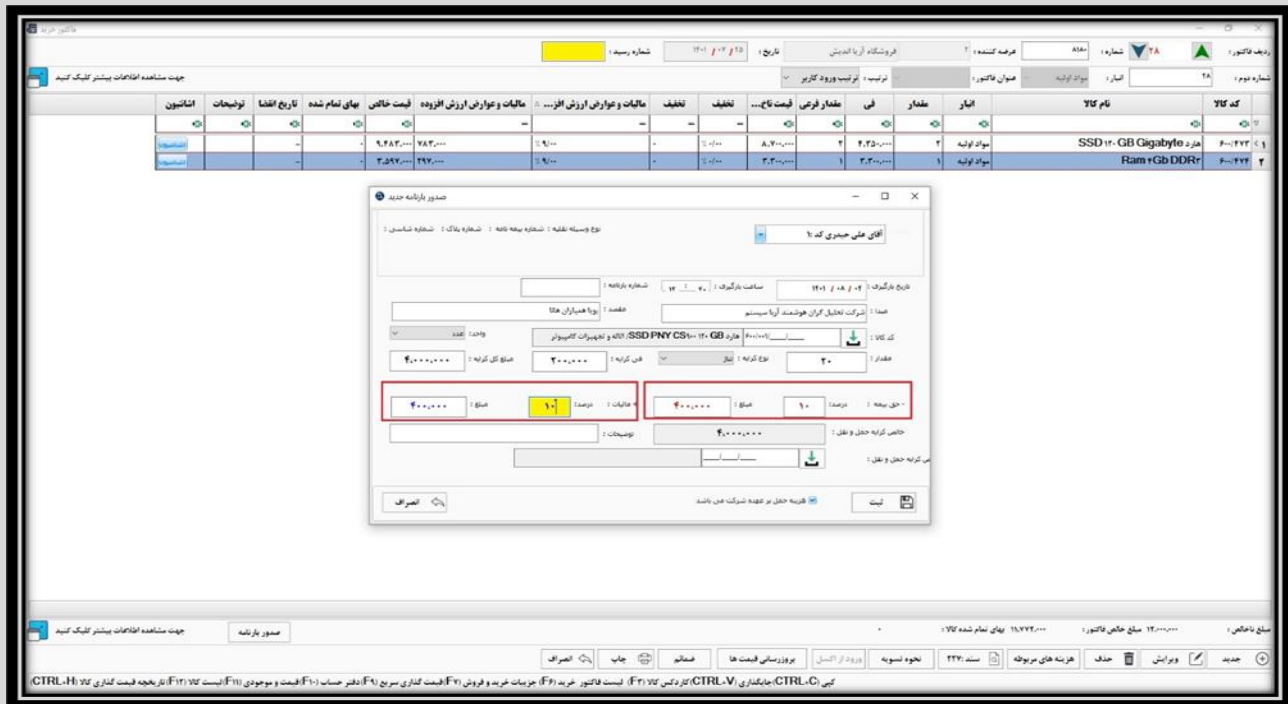

در نهایت، نرم افزار خالص کرایه حمل و نقل را محاسبه و در فیلد پایین حق بیمه به شما نمایش می دهد.

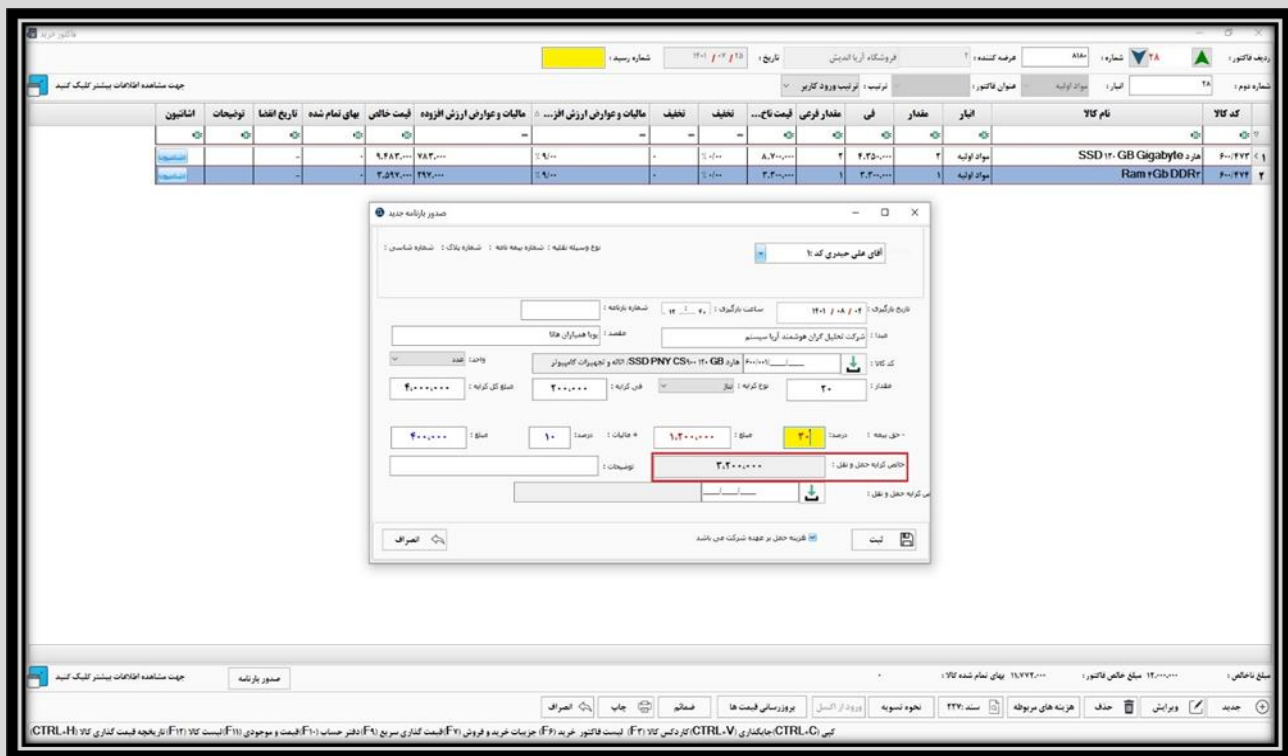

This screenshot is identical to the one above, showing the 'صدور بارنامه جدید' form. The 'مبلغ کل خرید' field is highlighted with a red box, indicating the final step in the process where the software calculates the shipping and handling charges and displays the total insurance amount.

همچنین اگر نیاز به درج یادداشتی برای بارنامه بود، می توانید آن را در بخش توضیحات بنویسید.

# آموزش صدور فاکتور خرید پیشرفته در نرم افزار حسابداری هاترا - قسمت ششم

فروشگاه آریا اندیش | تاریخ: 1397/09/15 | شماره رسید: [ ]

حساب: 2A | شماره: 1397/09/15 | معرف کننده: [ ]

شماره فاکتور: [ ] | عنوان فاکتور: [ ] | نوع: [ ] | ترتیب ورود کاربر: [ ]

کد کالا	نام کالا	مقدار	واحد	مقدار فرضی	قیمت واحد	مجموعه	تخفیف	مجموعه و عوارض ارزش افزوده	مجموعه و عوارض ارزش افزوده	قیمت خالص	بهای تمام شده	تاریخ انقضا	نویسجات	انتخاب
9-2422	هارد SSD 12 GB Ggabyte	2	موتاد لولیه	2	4,230,000	8,460,000	0	0	0	8,460,000	4,230,000			
9-2423	Ram 4Gb DDR4	1	موتاد لولیه	1	3,200,000	3,200,000	0	0	0	3,200,000	1,600,000			

صفحه نمایش پنجره صدور بارنامه جدید

تاریخ بارگرفت: 1397/09/15 | ساعت بارگرفت: 10:00 | شماره بارنامه: [ ]

شرکت تحویل گیران: [ ] | شرکت صادر کننده: آریا اندیش

کد کالا: [ ] | نام کالا: SSD PNY CS109 12 GB

مقدار: 2 | واحد: موتاد لولیه | قیمت واحد: 4,230,000 | مجموع: 8,460,000

کد کالا: [ ] | نام کالا: Ram 4Gb DDR4

مقدار: 1 | واحد: موتاد لولیه | قیمت واحد: 3,200,000 | مجموع: 3,200,000

مجموع کل: 11,660,000

نویسجات: [ ] | قیمت: [ ]

توضیحات: [ ]

بیت | فایده: [ ] | فایده: [ ] | فایده: [ ]

مبلغ نهایی: 11,660,000 | بهای تمام شده: 5,830,000

حساب: [ ] | تاریخ: [ ] | شماره: [ ] | معرف کننده: [ ]

CTRL-C: کپی | CTRL-V: چسباندن | CTRL-Z: بازگرداندن | CTRL-Y: پررنگ کردن | CTRL-X: حذف | CTRL-H: حذف کل